

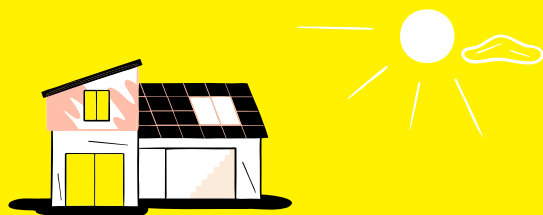

Yello Watt.



Víte, jak ovlivnit cenu výběrem férové energie od Yello?

Můžete ušetřit za cenu, kterou stanovuje dodavatel. Tj. cenu za dodávku elektřiny a za stálý měsíční poplatek za odběrné místo.

Víte, jakou část ceny elektřiny ovlivnit nemůžete?

Až 60 % ceny energie je u všech dodavatelů stejných. Je to tím, že Energetický regulační úřad (ERÚ) stanovuje cenu za distribuci elektřiny a další související služby. Stát pak určuje výši DPH i daň z elektřiny.

Mějte vše pod kontrolou s Moje Yello.

Svůj zákaznický účet můžete snadno spravovat přes online portál **Moje Yello**, se kterým získáte plno výhod:

- Přehled o fakturách a platbách.
- Změna způsobu platby záloh a faktur.
- Samoodečet energií.
- Úprava korespondenční adresy.
- Vrácení přeplateků.

Máte něco na srdci?

Na **Moje Yello** nám můžete jednoduše napsat.

Yello Watt.



Jenom svítíte a vaříte?
Doporučujeme naše sazby D01d a D02d.

bez DPH

3 199,00 Kč/MWh
3,199 Kč/kWh

s DPH

3 870,79 Kč/MWh
3,871 Kč/kWh



Používáte akumuláčky, bojler nebo obojí?
Vybírejte ze sazeb D25d až D27d.

3 199,00 Kč/MWh
3,199 Kč/kWh

3 870,79 Kč/MWh
3,871 Kč/kWh



Používáte přímotop, hybridní vytápění nebo tepelné čerpadlo? Využijte sazby D35d, D45d, D56d, D57d a D61d.

3 199,00 Kč/MWh
3,199 Kč/kWh

3 870,79 Kč/MWh
3,871 Kč/kWh

U všech sazeb jsou ceny za vyúčtování jednotné.

Elektronické vyúčtování:

90,00 Kč/měsíc

108,90 Kč/měsíc

Papírové vyúčtování:

100,00 Kč/měsíc

121,00 Kč/měsíc

Ceny jsou uvedeny bez daně z elektřiny, jejíž výše ke dni vydání ceníku je 28,30 Kč/MWh.

U papírového vyúčtování je navýšena cena stálého měsíčního platu o 10 Kč bez DPH. Zákazník dále uhradí regulovanou cenu za související službu v elektroenergetice ve výši dle účinného cenového rozhodnutí ERÚ.
Ceník je platný od 1. 9. 2025.

Zákaznická linka 267 056 704 | www.yello.cz | yello@yello.cz | Yello od Pražské energetiky.



Ceník Yello Watt.

Distribuční území ČEZ.

Ceník elektřiny od Yello a regulované platby za související služby v elektroenergetice.

Platnost ceníku od 1. 9. 2025.

S ohledem na aktuální situaci na velkoobchodním trhu jsme **sjednotili** ceny vysokého a nízkého tarifu.

Distribuční sazba:	D01d	D02d	D25d	D26d	D27d	D35d	D45d	D56d	D57d	D61d
Daň z přidané hodnoty (orientační)	bez DPH	bez DPH	bez DPH	bez DPH	bez DPH	bez DPH	bez DPH	bez DPH	bez DPH	bez DPH
	s DPH	s DPH	s DPH	s DPH	s DPH	s DPH	s DPH	s DPH	s DPH	s DPH

Cena za dodávku elektřiny (cena silové elektřiny).

silová vysoký tarif	3 199,00	3 199,00	3 199,00	3 199,00	3 199,00	3 199,00	3 199,00	3 199,00	3 199,00	3 199,00
Kč/MWh	3 870,79	3 870,79	3 870,79	3 870,79	3 870,79	3 870,79	3 870,79	3 870,79	3 870,79	3 870,79
silová nízký tarif	-	-	3 199,00	3 199,00	3 199,00	3 199,00	3 199,00	3 199,00	3 199,00	3 199,00
Kč/MWh	-	-	3 870,79	3 870,79	3 870,79	3 870,79	3 870,79	3 870,79	3 870,79	3 870,79
stálý plat	90,00	90,00	90,00	90,00	90,00	90,00	90,00	90,00	90,00	90,00
Kč/měsíc	108,90	108,90	108,90	108,90	108,90	108,90	108,90	108,90	108,90	108,90

Daň z elektřiny.

Daň z elektřiny	28,30	28,30	28,30	28,30	28,30	28,30	28,30	28,30	28,30	28,30
Kč/MWh	34,24	34,24	34,24	34,24	34,24	34,24	34,24	34,24	34,24	34,24

Cena za distribuované množství energie.

distribuce vysoký tarif	2 803,18	2 099,63	2 267,11	1 046,00	2 267,11	721,45	721,45	721,45	721,45	3 282,60
Kč/MWh	3 391,85	2 540,55	2 743,20	1 265,66	2 743,20	872,95	872,95	872,95	872,95	3 971,95
distribuce nízký tarif	-	-	206,00	206,00	206,00	206,00	206,00	206,00	206,00	206,00
Kč/MWh	-	-	249,26	249,26	249,26	249,26	249,26	249,26	249,26	249,26

Měsíční plat za rezervovaný příkon podle jmenovité proudové hodnoty hlavního jističe před elektroměrem.

Jistič do 3x 10 A nebo do 1x 25 A včetně	44,00	98,00	95,00	140,00	90,00	171,00	188,00	188,00	188,00	79,00
Kč/měsíc	53,24	118,58	114,95	169,40	108,90	206,91	227,48	227,48	227,48	95,59
Jistič nad 3x 10 A do 3x 16 A včetně	70,00	157,00	152,00	223,00	144,00	273,00	300,00	300,00	300,00	126,00
Kč/měsíc	84,70	189,97	183,92	269,83	174,24	330,33	363,00	363,00	363,00	152,46
Jistič nad 3x 16 A do 3x 20 A včetně	87,00	197,00	190,00	279,00	180,00	341,00	375,00	375,00	375,00	158,00
Kč/měsíc	105,27	238,37	229,90	337,59	217,80	412,61	453,75	453,75	453,75	191,18
Jistič nad 3x 20 A do 3x 25 A včetně	109,00	246,00	237,00	349,00	225,00	427,00	469,00	469,00	469,00	197,00
Kč/měsíc	131,89	297,66	286,77	422,29	272,25	516,67	567,49	567,49	567,49	238,37
Jistič nad 3x 25 A do 3x 32 A včetně	139,00	315,00	303,00	446,00	288,00	546,00	600,00	600,00	600,00	252,00
Kč/měsíc	168,19	381,15	366,63	539,66	348,48	660,66	726,00	726,00	726,00	304,92
Jistič nad 3x 32 A do 3x 40 A včetně	174,00	394,00	379,00	558,00	360,00	683,00	750,00	750,00	758,00	316,00
Kč/měsíc	210,54	476,74	458,59	675,18	435,60	826,43	907,50	907,50	917,18	382,36
Jistič nad 3x 40 A do 3x 50 A včetně	218,00	492,00	474,00	698,00	450,00	854,00	938,00	938,00	1 089,00	395,00
Kč/měsíc	263,78	595,32	573,54	844,58	544,50	1 033,34	1 134,98	1 134,98	1 317,69	477,95
Jistič nad 3x 50 A do 3x 63 A včetně	274,00	620,00	597,00	879,00	567,00	1 075,00	1 181,00	1 181,00	1 606,00	497,00
Kč/měsíc	331,54	750,20	722,37	1 063,59	686,07	1 300,75	1 429,01	1 429,01	1 943,26	601,37
Jistič nad 3x 63 A do 3x 80 A včetně	-	-	-	-	-	-	-	-	2 447,00	-
Kč/měsíc	-	-	-	-	-	-	-	-	2 960,87	-
Jistič nad 3x 80 A do 3x 100 A včetně	-	-	-	-	-	-	-	-	4 587,00	-
Kč/měsíc	-	-	-	-	-	-	-	-	5 550,27	-
Jistič nad 3x 100 A do 3x 125 A včetně	-	-	-	-	-	-	-	-	9 461,00	-
Kč/měsíc	-	-	-	-	-	-	-	-	11 447,81	-
Jistič nad 3x 125 A do 3x 160 A včetně	-	-	-	-	-	-	-	-	17 890,00	-
Kč/měsíc	-	-	-	-	-	-	-	-	21 646,90	-
Jistič nad 3x 63 A (nad 3x 160 A u D57d)	4,35	9,84	9,48	13,95	9,00	17,07	18,75	18,75	111,81	7,89
Kč/A/měsíc	5,26	11,91	11,47	16,88	10,89	20,65	22,69	22,69	135,29	9,55
Jistič nad 1x 25 A	1,45	3,28	3,16	4,65	3,00	5,69	6,25	6,25	37,27	2,63
Kč/A/měsíc	1,45	3,28	3,16	4,65	3,00	5,69	6,25	6,25	37,27	2,63

Cena na podporu elektřiny z podporovaných zdrojů energie (POZE).

POZE dle jističe	84,70	84,70	84,70	84,70	84,70	84,70	84,70	84,70	84,70	84,70
Kč/A/měsíc	102,49	102,49	102,49	102,49	102,49	102,49	102,49	102,49	102,49	102,49
POZE dle spotřeby	495,00	495,00	495,00	495,00	495,00	495,00	495,00	495,00	495,00	495,00
Kč/MWh	598,95	598,95	598,95	598,95	598,95	598,95	598,95	598,95	598,95	598,95

Cena za ostatní služby.

Systémové služby	170,92	170,92	170,92	170,92	170,92	170,92	170,92	170,92	170,92	170,92
Kč/MWh	206,81	206,81	206,81	206,81	206,81	206,81	206,81	206,81	206,81	206,81
Provoz nesítové infrastruktury	12,45	12,45	12,45	12,45	12,45	12,45	12,45	12,45	12,45	12,45
Kč/odběrné místo/měsíc	15,06	15,06	15,06	15,06	15,06	15,06	15,06	15,06	15,06	15,06

Celková cena.

ve vysokém tarifu	6 201,40	5 497,85	5 665,33	4 444,22	5 665,33	4 119,67	4 119,67	4 119,67	4 119,67	6 680,82
Kč/MWh	7 503,69	6 652,40	6 855,05	5 377,51	6 855,05	4 984,80	4 984,80	4 984,80	4 984,80	8 083,79
v nízkém tarifu	-	-	3 604,22	3 604,22	3 604,22	3 604,22	3 604,22	3 604,22	3 604,22	3 604,22
Kč/MWh	-	-	4 361,11	4 361,11	4 361,11	4 361,11	4 361,11	4 361,11	4 361,11	4 361,11
měsíční platby Kč/měsíc	90,00 + plat dle příslušné hodnoty hlavního jističe + 12,45 (108,90 + plat dle příslušné hodnoty hlavního jističe + 15,06)									
Podpora elektřiny z podporovaných zdrojů energie (POZE)	Kč/A/měsíc	hodnota hlavního jističe x počet fází x 8,47 (hodnota hlavního jističe x počet fází x 102,487)								
	Kč/MWh	maximální platba POZE je dána velikostí odběru elektřiny násobeného cenou 495 (598,95)								

Jak si vypočítáte celkovou roční platbu za elektřinu?

Výpočtová část pro vysoký tarif (VT) = vaše roční spotřeba ve VT x (řádek 25, který je složen ze součtu řádků 1 + 4 + 5 + 23)

+ výpočtová část pro nízký tarif (NT) = vaše roční spotřeba v NT x (řádek 26, který je složen ze součtu řádků 2 + 4 + 6 + 23)

+ měsíční platby = 12 x (řádek 3 + jeden z řádků 7-20 dle hodnoty jističe + řádek 24)

+ nižší výsledek z výpočtů POZE: podle spotřeby = odebrané množství elektřiny x řádek 22

nebo podle jističe = 12 x hodnota hlavního jističe x počet fází x řádek 21.

Uvedené ceny jsou včetně DPH ve výši 21 %, ceny uvedené tučně jsou bez DPH. Ceny včetně DPH slouží pouze k orientaci zákazníka, byly vypočteny z cen bez DPH a zaokrouhleny. Ceny za související služby v elektroenergetice jsou stanoveny ve výši dle platných cenových rozhodnutí ERÚ č. 11/2024 a č. 12/2024 a dle nařízení vlády č. 248/2025 Sb., daň z elektřiny dle zákona č. 261/2007 Sb. Tyto ceny nemůže Yello žádným způsobem ovlivnit.



Yello Watt.

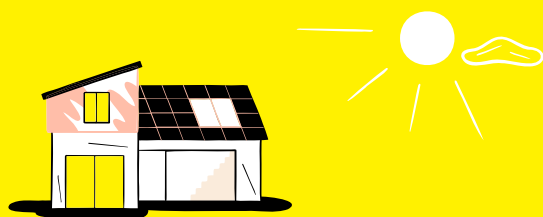

Víte, jak ovlivnit cenu výběrem férové energie od Yello?

Můžete ušetřit za cenu, kterou stanovuje dodavatel. Tj. cenu za dodávku elektřiny a za stálý měsíční poplatek za odběrné místo.

Víte, jakou část ceny elektřiny ovlivnit nemůžete?

Až 60 % ceny energie je u všech dodavatelů stejných. Je to tím, že Energetický regulační úřad (ERÚ) stanovuje cenu za distribuci elektřiny a další související služby. Stát pak určuje výši DPH i daň z elektřiny.

Mějte vše pod kontrolou s Moje Yello.

Svůj zákaznický účet můžete snadno spravovat přes online portál **Moje Yello**, se kterým získáte plno výhod:

- Přehled o fakturách a platbách.
- Změna způsobu platby záloh a faktur.
- Samoodečet energií.
- Úprava korespondenční adresy.
- Vrácení přeplateků.

Máte něco na srdci?

Na **Moje Yello** nám můžete jednoduše napsat.

Yello Watt.



Jenom svítíte a vaříte?
Doporučujeme naše sazby D01d a D02d.

bez DPH

3 199,00 Kč/MWh
3,199 Kč/kWh

s DPH

3 870,79 Kč/MWh
3,871 Kč/kWh



Používáte akumuláčky, bojler nebo obojí?
Vybírejte ze sazeb D25d až D27d.

3 199,00 Kč/MWh
3,199 Kč/kWh

3 870,79 Kč/MWh
3,871 Kč/kWh



Používáte přímotop, hybridní vytápění nebo tepelné čerpadlo? Využijte sazby D35d, D45d, D56d, D57d a D61d.

3 199,00 Kč/MWh
3,199 Kč/kWh

3 870,79 Kč/MWh
3,871 Kč/kWh

U všech sazeb jsou ceny za vyúčtování jednotné.

Elektronické vyúčtování:

90,00 Kč/měsíc

108,90 Kč/měsíc

Papírové vyúčtování:

100,00 Kč/měsíc

121,00 Kč/měsíc

Ceny jsou uvedeny bez daně z elektřiny, jejíž výše ke dni vydání ceníku je 28,30 Kč/MWh.

U papírového vyúčtování je navýšena cena stálého měsíčního platu o 10 Kč bez DPH. Zákazník dále uhradí regulovanou cenu za související službu v elektroenergetice ve výši dle účinného cenového rozhodnutí ERÚ.
Ceník je platný od 1. 9. 2025.

Zákaznická linka 267 056 704 | www.yello.cz | yello@yello.cz | Yello od Pražské energetiky.



Ceník Yello Watt.

Distribuční území EG.D, a. s. Ceník elektřiny od Yello a regulované platby za související služby v elektroenergetice.

Platnost ceníku od 1. 9. 2025. S ohledem na aktuální situaci na velkoobchodním trhu jsme **sjednotili** ceny vysokého a nízkého tarifu.

Distribuční sazba:		D01d	D02d	D25d	D26d	D27d	D35d	D45d	D56d	D57d	D61d
Daň z přidané hodnoty (orientační)		bez DPH	bez DPH	bez DPH	bez DPH	bez DPH	bez DPH	bez DPH	bez DPH	bez DPH	bez DPH
		s DPH	s DPH	s DPH	s DPH	s DPH	s DPH	s DPH	s DPH	s DPH	s DPH
Cena za dodávku elektřiny (cena silové elektřiny).											
Ovlivňuje.	silová vysoký tarif	3 199,00	3 199,00	3 199,00	3 199,00	3 199,00	3 199,00	3 199,00	3 199,00	3 199,00	3 199,00
	Kč/MWh	3 870,79	3 870,79	3 870,79	3 870,79	3 870,79	3 870,79	3 870,79	3 870,79	3 870,79	3 870,79
	silová nízký tarif	3 199,00	3 199,00	3 199,00	3 199,00	3 199,00	3 199,00	3 199,00	3 199,00	3 199,00	3 199,00
	Kč/MWh	-	-	3 870,79	3 870,79	3 870,79	3 870,79	3 870,79	3 870,79	3 870,79	3 870,79
	stálý plat	90,00	90,00	90,00	90,00	90,00	90,00	90,00	90,00	90,00	90,00
	Kč/měsíc	108,90	108,90	108,90	108,90	108,90	108,90	108,90	108,90	108,90	108,90
Daň z elektřiny.											
	Daň z elektřiny	28,30	28,30	28,30	28,30	28,30	28,30	28,30	28,30	28,30	28,30
	Kč/MWh	34,24	34,24	34,24	34,24	34,24	34,24	34,24	34,24	34,24	34,24
Cena za distribuované množství energie.											
	distribuce vysoký tarif	2 694,79	2 171,45	2 123,08	958,21	2 123,08	718,76	718,76	718,76	718,76	3 178,99
	Kč/MWh	3 260,70	2 627,45	2 568,93	1 159,43	2 568,93	869,70	869,70	869,70	869,70	3 846,58
	distribuce nízký tarif	-	-	222,64	222,64	222,64	222,64	222,64	222,64	222,64	222,64
	Kč/MWh	-	-	269,39	269,39	269,39	269,39	269,39	269,39	269,39	269,39
Měsíční plat za rezervovaný příkon podle jmenovité proudové hodnoty hlavního jističe před elektroměrem.											
Cenu neovlivňuje výběrem dodavatele.	Jistič do 3x 10 A nebo do 1x 25 A včetně	41,00	94,00	91,00	142,00	86,00	165,00	174,00	174,00	174,00	83,00
	Kč/měsíc	49,61	113,74	110,11	171,82	104,06	199,65	210,54	210,54	210,54	100,43
	Jistič nad 3x 10 A do 3x 16 A včetně	66,00	150,00	145,00	227,00	138,00	264,00	278,00	278,00	279,00	132,00
	Kč/měsíc	79,86	181,50	175,45	274,67	166,98	319,44	336,38	336,38	337,59	159,72
	Jistič nad 3x 16 A do 3x 20 A včetně	83,00	188,00	181,00	283,00	172,00	330,00	347,00	347,00	348,00	166,00
	Kč/měsíc	100,43	227,48	219,01	342,43	208,12	399,30	419,87	419,87	421,08	200,86
	Jistič nad 3x 20 A do 3x 25 A včetně	104,00	235,00	227,00	354,00	215,00	413,00	434,00	434,00	435,00	207,00
	Kč/měsíc	125,84	284,35	274,67	428,34	260,15	499,73	525,14	525,14	526,35	250,47
	Jistič nad 3x 25 A do 3x 32 A včetně	132,00	300,00	290,00	453,00	276,00	528,00	556,00	556,00	557,00	265,00
	Kč/měsíc	159,72	363,00	350,90	548,13	333,96	638,88	672,76	672,76	673,97	320,65
	Jistič nad 3x 32 A do 3x 40 A včetně	166,00	376,00	362,00	566,00	344,00	660,00	695,00	695,00	704,00	331,00
	Kč/měsíc	200,86	454,96	438,02	684,86	416,24	798,60	840,95	840,95	851,84	400,51
	Jistič nad 3x 40 A do 3x 50 A včetně	207,00	470,00	453,00	708,00	431,00	825,00	869,00	869,00	1 012,00	414,00
	Kč/měsíc	250,47	568,70	548,13	856,68	521,51	998,25	1 051,49	1 051,49	1 224,52	500,94
	Jistič nad 3x 50 A do 3x 63 A včetně	261,00	592,00	571,00	892,00	542,00	1 040,00	1 094,00	1 094,00	1 491,00	522,00
	Kč/měsíc	315,81	716,32	690,91	1 079,32	655,82	1 258,40	1 323,74	1 323,74	1 804,11	631,62
	Jistič nad 3x 63 A do 3x 80 A včetně	-	-	-	-	-	-	-	-	2 462,00	-
	Kč/měsíc	-	-	-	-	-	-	-	-	2 979,02	-
	Jistič nad 3x 80 A do 3x 100 A včetně	-	-	-	-	-	-	-	-	4 528,00	-
	Kč/měsíc	-	-	-	-	-	-	-	-	5 478,88	-
	Jistič nad 3x 100 A do 3x 125 A včetně	-	-	-	-	-	-	-	-	8 490,00	-
	Kč/měsíc	-	-	-	-	-	-	-	-	10 272,90	-
	Jistič nad 3x 125 A do 3x 160 A včetně	-	-	-	-	-	-	-	-	15 748,00	-
	Kč/měsíc	-	-	-	-	-	-	-	-	19 055,08	-
	Jistič nad 3x 63 A (nad 3x 160 A u D57d)	4,14	9,39	9,06	14,16	9,00	16,50	17,37	17,37	98,42	8,28
	Kč/A/měsíc	5,01	11,36	10,96	17,13	10,89	19,97	21,02	21,02	119,09	10,02
	Jistič nad 1x 25 A	1,38	3,13	3,02	4,72	2,87	5,50	5,79	5,79	32,81	2,76
	Kč/A/měsíc	1,38	3,13	3,02	4,72	2,87	5,50	5,79	5,79	32,81	2,76
Cena na podporu elektřiny z podporovaných zdrojů energie (POZE).											
	POZE dle jističe	84,70	84,70	84,70	84,70	84,70	84,70	84,70	84,70	84,70	84,70
	Kč/A/měsíc	102,49	102,49	102,49	102,49	102,49	102,49	102,49	102,49	102,49	102,49
	POZE dle spotřeby	495,00	495,00	495,00	495,00	495,00	495,00	495,00	495,00	495,00	495,00
	Kč/MWh	598,95	598,95	598,95	598,95	598,95	598,95	598,95	598,95	598,95	598,95
Cena za ostatní služby.											
	Systémové služby	170,92	170,92	170,92	170,92	170,92	170,92	170,92	170,92	170,92	170,92
	Kč/MWh	206,81	206,81	206,81	206,81	206,81	206,81	206,81	206,81	206,81	206,81
	Provoz nesítové infrastruktury	12,45	12,45	12,45	12,45	12,45	12,45	12,45	12,45	12,45	12,45
	Kč/odběrné místo/měsíc	15,06	15,06	15,06	15,06	15,06	15,06	15,06	15,06	15,06	15,06
Celková cena.											
	ve vysokém tarifu	6 093,01	5 569,67	5 521,30	4 356,43	5 521,30	4 116,98	4 116,98	4 116,98	4 116,98	6 577,21
	Kč/MWh	7 372,54	6 739,30	6 680,77	5 271,28	6 680,77	4 981,55	4 981,55	4 981,55	4 981,55	7 958,42
	v nízkém tarifu	-	-	3 620,86	3 620,86	3 620,86	3 620,86	3 620,86	3 620,86	3 620,86	3 620,86
	Kč/MWh	-	-	4 381,24	4 381,24	4 381,24	4 381,24	4 381,24	4 381,24	4 381,24	4 381,24
	měsíční platby Kč/měsíc	90,00 + plat dle příslušné hodnoty hlavního jističe + 12,45 (108,90 + plat dle příslušné hodnoty hlavního jističe + 15,06)									
	Podpora elektřiny z podporovaných zdrojů energie (POZE)	Kč/A/měsíc	hodnota hlavního jističe x počet fází x 8,47 (hodnota hlavního jističe x počet fází x 102,487)								
		Kč/MWh	maximální platba POZE je dána velikostí odběru elektřiny násobeného cenou 495 (598,95)								

Jak si vypočítáte celkovou roční platbu za elektřinu?

Výpočtová část pro vysoký tarif (VT) = vaše roční spotřeba ve VT × (řádek 25, který je složen ze součtu řádků 1 + 4 + 5 + 23)

+ výpočtová část pro nízký tarif (NT) = vaše roční spotřeba v NT × (řádek 26, který je složen ze součtu řádků 2 + 4 + 6 + 23)

+ měsíční platby = 12 × (řádek 3 + jeden z řádků 7-20 dle hodnoty jističe + řádek 24)

+ nižší výsledek z výpočtů POZE: podle spotřeby = odebrané množství elektřiny × řádek 22

nebo podle jističe = 12 × hodnota hlavního jističe × počet fází × řádek 21.

Uvedené ceny jsou včetně DPH ve výši 21 %, ceny uvedené tučně jsou bez DPH. Ceny včetně DPH slouží pouze k orientaci zákazníka, byly vypočteny z cen bez DPH a zaokrouhleny. Ceny za související služby v elektroenergetice jsou stanoveny ve výši dle platných cenových rozhodnutí ERU č. 11/2024 a č. 12/2024 a dle nařízení vlády č. 248/2025 Sb., daň z elektřiny dle zákona č. 261/2007 Sb. Tyto ceny nemůže Yello žádným způsobem ovlivnit.



Yello Watt.

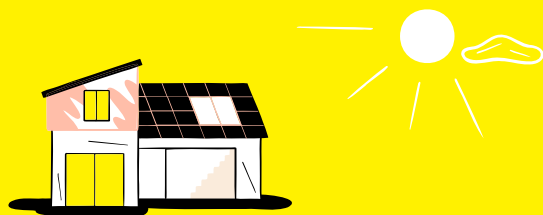

Víte, jak ovlivnit cenu výběrem férové energie od Yello?

Můžete ušetřit za cenu, kterou stanovuje dodavatel. Tj. cenu za dodávku elektřiny a za stálý měsíční poplatek za odběrné místo.

Víte, jakou část ceny elektřiny ovlivnit nemůžete?

Až 60 % ceny energie je u všech dodavatelů stejných. Je to tím, že Energetický regulační úřad (ERÚ) stanovuje cenu za distribuci elektřiny a další související služby. Stát pak určuje výši DPH i daň z elektřiny.

Mějte vše pod kontrolou s Moje Yello.

Svůj zákaznický účet můžete snadno spravovat přes online portál **Moje Yello**, se kterým získáte plno výhod:

- Přehled o fakturách a platbách.
- Změna způsobu platby záloh a faktur.
- Samoodečet energií.
- Úprava korespondenční adresy.
- Vrácení přeplateků.

Máte něco na srdci?

Na **Moje Yello** nám můžete jednoduše napsat.

Yello Watt.



Jenom svítíte a vaříte?
Doporučujeme naše sazby D01d a D02d.

bez DPH

3 199,00 Kč/MWh
3,199 Kč/kWh

s DPH

3 870,79 Kč/MWh
3,871 Kč/kWh



Používáte akumuláčky, bojler nebo obojí?
Vybírejte ze sazeb D25d až D27d.

3 199,00 Kč/MWh
3,199 Kč/kWh

3 870,79 Kč/MWh
3,871 Kč/kWh



Používáte přímotop, hybridní vytápění nebo tepelné čerpadlo? Využijte sazby D35d, D45d, D56d, D57d a D61d.

3 199,00 Kč/MWh
3,199 Kč/kWh

3 870,79 Kč/MWh
3,871 Kč/kWh

U všech sazeb jsou ceny za vyúčtování jednotné.

Elektronické vyúčtování:

90,00 Kč/měsíc

108,90 Kč/měsíc

Papírové vyúčtování:

100,00 Kč/měsíc

121,00 Kč/měsíc

Ceny jsou uvedeny bez daně z elektřiny, jejíž výše ke dni vydání ceníku je 28,30 Kč/MWh.

U papírového vyúčtování je navýšena cena stálého měsíčního platu o 10 Kč bez DPH. Zákazník dále uhradí regulovanou cenu za související službu v elektroenergetice ve výši dle účinného cenového rozhodnutí ERÚ.
Ceník je platný od 1. 9. 2025.

Zákaznická linka 267 056 704 | www.yello.cz | yello@yello.cz | Yello od Pražské energetiky.



Ceník Yello Watt.

Distribuční území PRE.

Ceník elektřiny od Yello a regulované platby za související služby v elektroenergetice.

Platnost ceníku od 1. 9. 2025.

S ohledem na aktuální situaci na velkoobchodním trhu jsme **sjednotili** ceny vysokého a nízkého tarifu.

Distribuční sazba:		D01d	D02d	D25d	D26d	D27d	D35d	D45d	D56d	D57d	D61d
Daň z přidané hodnoty (orientační)		bez DPH	bez DPH	bez DPH	bez DPH	bez DPH	bez DPH	bez DPH	bez DPH	bez DPH	bez DPH
		s DPH	s DPH	s DPH	s DPH	s DPH	s DPH	s DPH	s DPH	s DPH	s DPH
Cena za dodávku elektřiny (cena silové elektřiny).											
Ovlivňuje.	silová vysoký tarif	3 199,00	3 199,00	3 199,00	3 199,00	3 199,00	3 199,00	3 199,00	3 199,00	3 199,00	3 199,00
	Kč/MWh	3 870,79	3 870,79	3 870,79	3 870,79	3 870,79	3 870,79	3 870,79	3 870,79	3 870,79	3 870,79
	silová nízký tarif	-	-	3 199,00	3 199,00	3 199,00	3 199,00	3 199,00	3 199,00	3 199,00	3 199,00
	Kč/MWh	-	-	3 870,79	3 870,79	3 870,79	3 870,79	3 870,79	3 870,79	3 870,79	3 870,79
	stálý plat	90,00	90,00	90,00	90,00	90,00	90,00	90,00	90,00	90,00	90,00
	Kč/měsíc	108,90	108,90	108,90	108,90	108,90	108,90	108,90	108,90	108,90	108,90
Daň z elektřiny.											
	Daň z elektřiny	28,30	28,30	28,30	28,30	28,30	28,30	28,30	28,30	28,30	28,30
	Kč/MWh	34,24	34,24	34,24	34,24	34,24	34,24	34,24	34,24	34,24	34,24
Cena za distribuované množství energie.											
	distribuce vysoký tarif	1 823,39	1 388,28	1 539,98	739,91	1 539,98	296,85	296,85	296,85	296,85	2 199,27
	Kč/MWh	2 206,30	1 679,82	1 863,38	895,29	1 863,38	359,19	359,19	359,19	359,19	2 661,12
	distribuce nízký tarif	-	-	114,44	114,44	114,44	114,44	114,44	114,44	114,44	114,44
	Kč/MWh	-	-	138,47	138,47	138,47	138,47	138,47	138,47	138,47	138,47
Měsíční plat za rezervovaný příkon podle jmenovité proudové hodnoty hlavního jističe před elektroměrem.											
Cenu neovlivňuje výběrem dodavatele.	Jistič do 3x 10 A nebo do 1x 25 A včetně	38,00	83,00	76,00	114,00	72,00	124,00	144,00	144,00	144,00	61,00
	Kč/měsíc	45,98	100,43	91,96	137,94	87,12	150,04	174,24	174,24	174,24	73,81
	Jistič nad 3x 10 A do 3x 16 A včetně	61,00	133,00	121,00	182,00	115,00	199,00	230,00	230,00	230,00	97,00
	Kč/měsíc	73,81	160,93	146,41	220,22	139,15	240,79	278,30	278,30	278,30	117,37
	Jistič nad 3x 16 A do 3x 20 A včetně	77,00	167,00	151,00	227,00	143,00	248,00	287,00	287,00	287,00	121,00
	Kč/měsíc	93,17	202,07	182,71	274,67	173,03	300,08	347,27	347,27	347,27	146,41
	Jistič nad 3x 20 A do 3x 25 A včetně	96,00	209,00	189,00	284,00	179,00	311,00	359,00	359,00	359,00	152,00
	Kč/měsíc	116,16	252,89	228,69	343,64	216,59	376,31	434,39	434,39	434,39	183,92
	Jistič nad 3x 25 A do 3x 32 A včetně	123,00	267,00	242,00	364,00	229,00	397,00	460,00	460,00	460,00	194,00
	Kč/měsíc	148,83	323,07	292,82	440,44	277,09	480,37	556,60	556,60	556,60	234,74
	Jistič nad 3x 32 A do 3x 40 A včetně	154,00	334,00	302,00	455,00	287,00	497,00	575,00	575,00	582,00	242,00
	Kč/měsíc	186,34	404,14	365,42	550,55	347,27	601,37	695,75	695,75	704,22	292,82
	Jistič nad 3x 40 A do 3x 50 A včetně	192,00	417,00	378,00	569,00	359,00	621,00	719,00	719,00	879,00	303,00
	Kč/měsíc	232,32	504,57	457,38	688,49	434,39	751,41	869,99	869,99	1 063,59	366,63
	Jistič nad 3x 50 A do 3x 63 A včetně	242,00	525,00	476,00	716,00	452,00	782,00	905,00	905,00	1 296,00	382,00
	Kč/měsíc	292,82	635,25	575,96	866,36	546,92	946,22	1 095,05	1 095,05	1 568,16	462,22
	Jistič nad 3x 63 A do 3x 80 A včetně	-	-	-	-	-	-	-	-	2 149,00	-
	Kč/měsíc	-	-	-	-	-	-	-	-	2 600,29	-
	Jistič nad 3x 80 A do 3x 100 A včetně	-	-	-	-	-	-	-	-	3 971,00	-
	Kč/měsíc	-	-	-	-	-	-	-	-	4 804,91	-
	Jistič nad 3x 100 A do 3x 125 A včetně	-	-	-	-	-	-	-	-	8 439,00	-
	Kč/měsíc	-	-	-	-	-	-	-	-	10 211,19	-
	Jistič nad 3x 125 A do 3x 160 A včetně	-	-	-	-	-	-	-	-	18 623,00	-
	Kč/měsíc	-	-	-	-	-	-	-	-	22 533,83	-
	Jistič nad 3x 63 A (nad 3x 160 A u D57d)	3,84	8,34	7,56	11,37	7,00	12,42	14,37	14,37	14,37	6,06
	Kč/A/měsíc	4,65	10,09	9,15	13,76	8,47	15,03	17,39	17,39	140,83	7,33
	Jistič nad 1x 25 A	1,28	2,78	2,52	3,79	2,39	4,14	4,79	4,79	38,80	2,02
	Kč/A/měsíc	1,28	2,78	2,52	3,79	2,39	4,14	4,79	4,79	38,80	2,02
Cena na podporu elektřiny z podporovaných zdrojů energie (POZE).											
	POZE dle jističe	84,70	84,70	84,70	84,70	84,70	84,70	84,70	84,70	84,70	84,70
	Kč/A/měsíc	102,49	102,49	102,49	102,49	102,49	102,49	102,49	102,49	102,49	102,49
	POZE dle spotřeby	495,00	495,00	495,00	495,00	495,00	495,00	495,00	495,00	495,00	495,00
	Kč/MWh	598,95	598,95	598,95	598,95	598,95	598,95	598,95	598,95	598,95	598,95
Cena za ostatní služby.											
	Systémové služby	170,92	170,92	170,92	170,92	170,92	170,92	170,92	170,92	170,92	170,92
	Kč/MWh	206,81	206,81	206,81	206,81	206,81	206,81	206,81	206,81	206,81	206,81
	Provoz nesítové infrastruktury	12,45	12,45	12,45	12,45	12,45	12,45	12,45	12,45	12,45	12,45
	Kč/odběrné místo/měsíc	15,06	15,06	15,06	15,06	15,06	15,06	15,06	15,06	15,06	15,06
Celková cena.											
	ve vysokém tarifu	5 221,61	4 786,50	4 938,20	4 138,13	4 938,20	3 695,07	3 695,07	3 695,07	3 695,07	5 597,49
	Kč/MWh	6 318,15	5 791,67	5 975,22	5 007,14	5 975,22	4 471,03	4 471,03	4 471,03	4 471,03	6 772,96
	v nízkém tarifu	-	-	3 512,66	3 512,66	3 512,66	3 512,66	3 512,66	3 512,66	3 512,66	3 512,66
	Kč/MWh	-	-	4 250,32	4 250,32	4 250,32	4 250,32	4 250,32	4 250,32	4 250,32	4 250,32
	měsíční platby Kč/měsíc	90,00 + plat dle příslušné hodnoty hlavního jističe + 12,45 (108,90 + plat dle příslušné hodnoty hlavního jističe + 15,06)									
	Podpora elektřiny z podporovaných zdrojů energie (POZE)	Kč/A/měsíc	hodnota hlavního jističe x počet fází x 8,47 (hodnota hlavního jističe x počet fází x 102,487)								
		Kč/MWh	maximální platba POZE je dána velikostí odběru elektřiny násobeného cenou 495 (598,95)								

Jak si vypočítáte celkovou roční platbu za elektřinu?

Výpočtová část pro vysoký tarif (VT) = vaše roční spotřeba ve VT × (řádek 25, který je složen ze součtu řádků 1 + 4 + 5 + 23)

+ výpočtová část pro nízký tarif (NT) = vaše roční spotřeba v NT × (řádek 26, který je složen ze součtu řádků 2 + 4 + 6 + 23)

+ měsíční platby = 12 × (řádek 3 + jeden z řádků 7-20 dle hodnoty jističe + řádek 24)

+ nižší výsledek z výpočtů POZE: podle spotřeby = odebrané množství elektřiny × řádek 22

nebo podle jističe = 12 × hodnota hlavního jističe × počet fází × řádek 21.

Uvedené ceny jsou včetně DPH ve výši 21 %, ceny uvedené tučně jsou bez DPH. Ceny včetně DPH slouží pouze k orientaci zákazníka, byly vypočteny z cen bez DPH a zaokrouhleny. Ceny za související služby v elektroenergetice jsou stanoveny ve výši dle platných cenových rozhodnutí ERÚ č. 11/2024 a č. 12/2024 a dle nařízení vlády č. 248/2025 Sb., daň z elektřiny dle zákona č. 261/2007 Sb. Tyto ceny nemůže Yello žádným způsobem ovlivnit.